LOKAL MIESZKALNY NR..... W BUDYNKU PRZY UL.KMINKOWEJ .....
WE WROCŁAWIU

BUDYNEK/KLATKA:	K6	PIĘTRO:	1 PIĘTRO

B4K6M3K/2/1

PROJEKTOWANA POW. UŻYTKOWA:
67,09m² + BALKON

MIESZKANIE 3 POKOJOWE Z KUCHNIĄ

POMIAR POWYKONAWCZY:

PLAN SYTUACYJNY ETAPU A I B

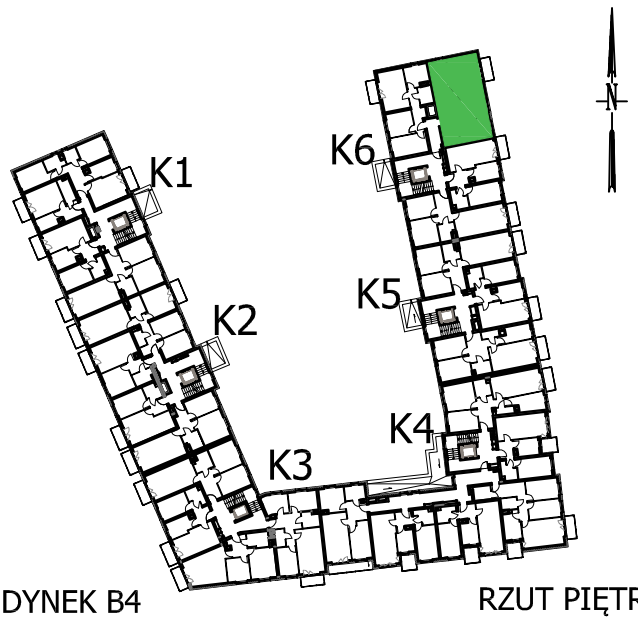

BUDYNEK B4 RZUT PIĘTRA

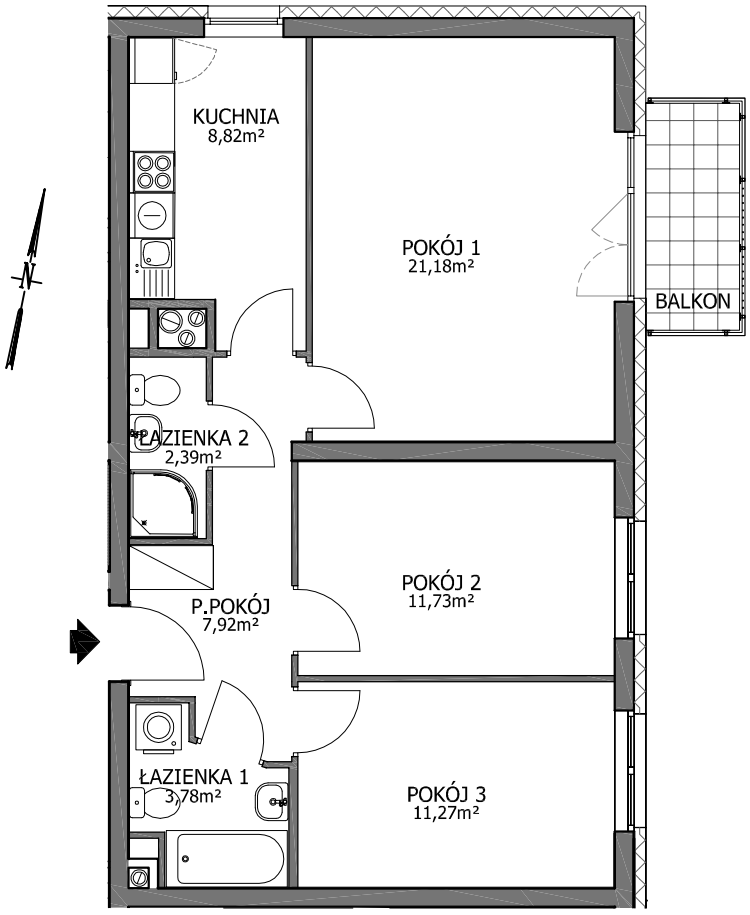

SPRZEDAJĄCY

KUPUJĄCY

PRZEDSIĘBIORSTWO BUDOWNICTWA OGÓLNEGO
DACH BUD® Spółka z o.o.

ZAŁĄCZONA METRYCZKA PRZEDSTAWIA PROJEKTOWANĄ POWIERZCHNIĘ LOKALU
WERSJA POGLĄDOWA SPORZĄDZONA NA PODSTAWIE PROJEKTU BUDOWLANEGO

Dział Sprzedaży : ul. Komandorska 53H, 53-342 Wrocław, tel.(71)367 68 11,
e-mail:marketing@dachbud.com.pl, www.dachbud.com.pl